

BUDYNEK GOSPODARCZY UL. WESOŁA 30

skala 1:50

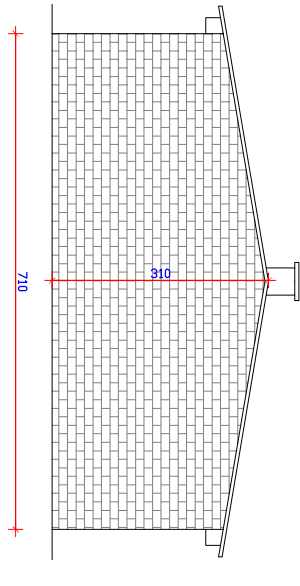
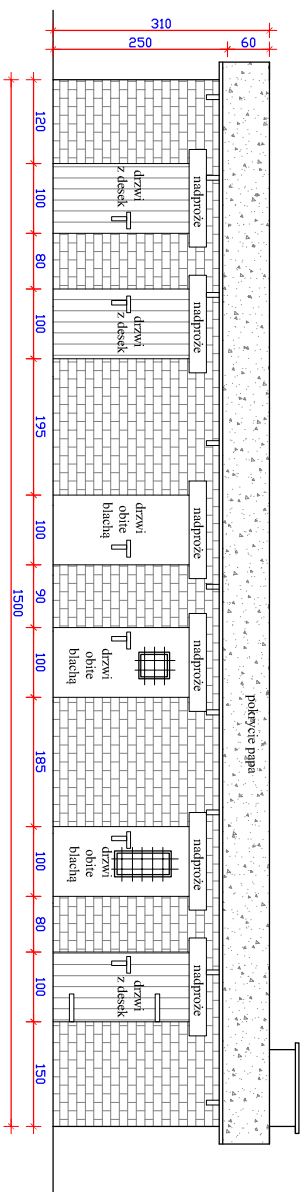
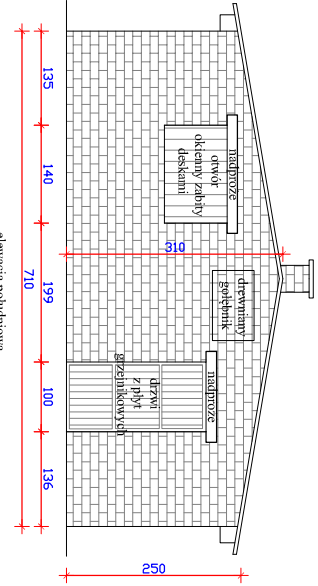
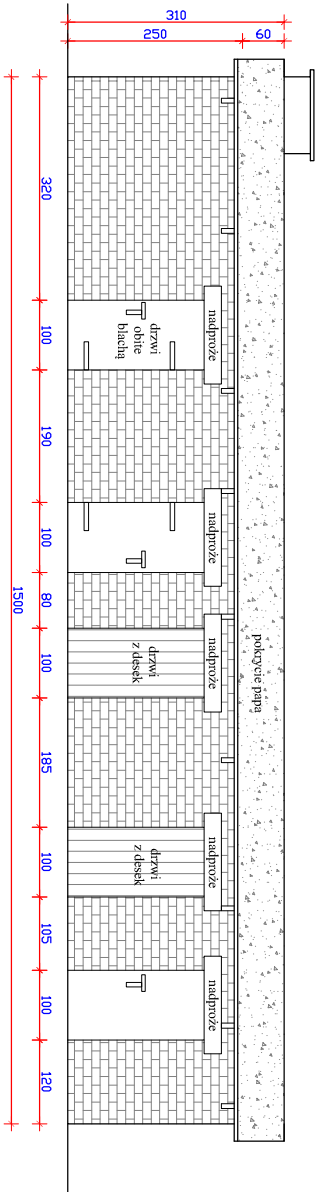

"DOM-BUD" Suwałki		SPECJ.: ARCHITEKTONICZNA	
TEMAT:	Projekt na rozbudowę budynku gospodarczego przy ul. Wesołej 30	STADIUM:	PB NR RYS.: 02
ADRES:	Suwałki, ul. Wesoła 30 dz. nr 11/137	SKALA:	1:50
		RYSUNEK:	Rozbudowa budynku gospodarczego: elewacje
PROJEKTANT:	IMIĘ I NAZWISKO arch. Andrzej Horodeński	NR UPR.	DATA BL-3383 07.06.2018r
SPRAWDZAJĄCY:	arch. Teresa Kolas-Mahuty		PODPIS 402-Km73 07.06.2018r
INWESTOR:	GINA MIASTO SUWAŁKI		